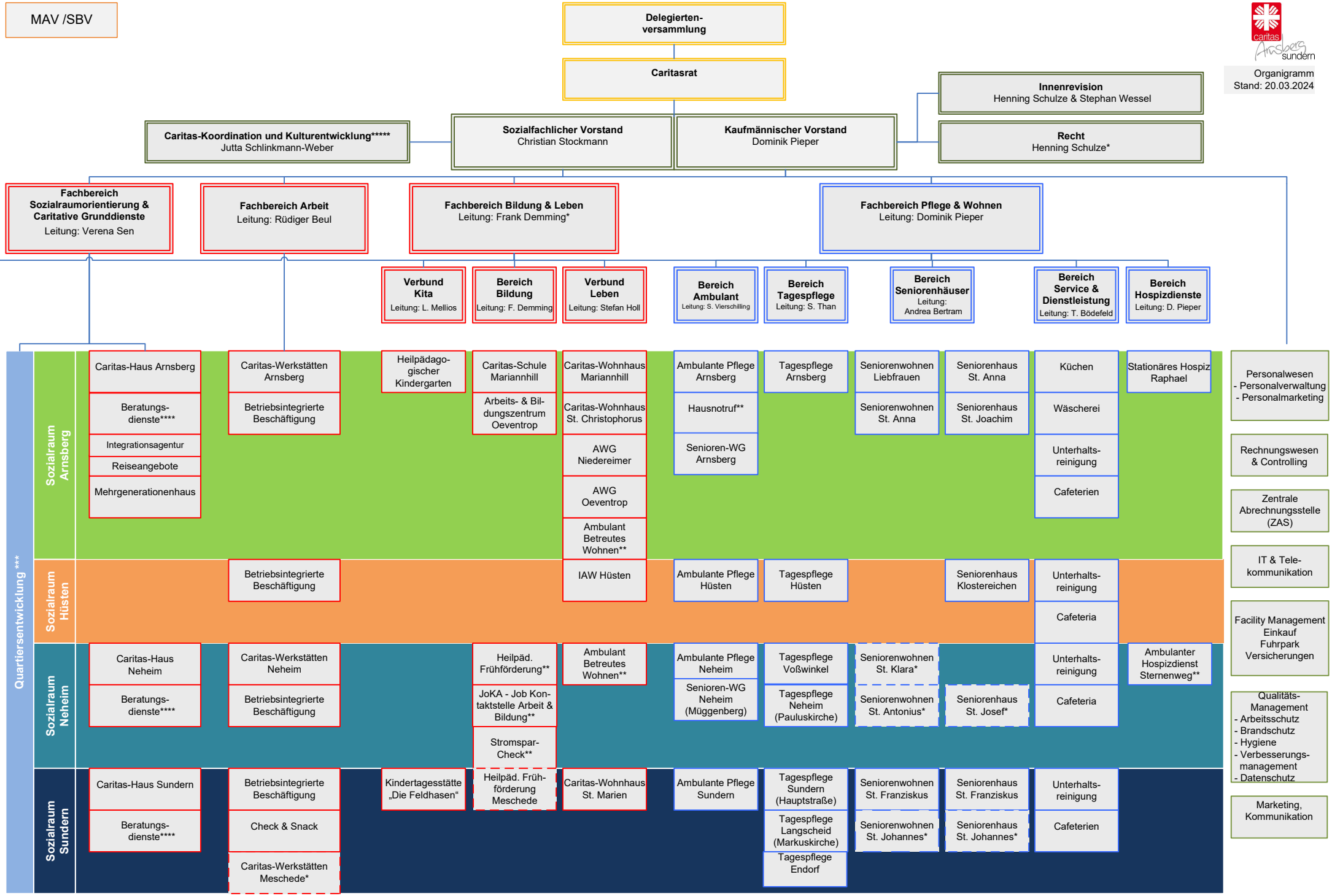

* Allgemeine Vertreter des Vorstandes: F. Demming, H. Schulze

** Im gesamten Einzugsgebiet des Verbandes tätig

*** Sozialraumprojekte Verbandsgebiet

**** Allgemeine Sozialberatung, Soz. Beratung von Geflüchteten, Migrationsberatung für Erwachsene, Kurberatung, Serviceline, Servicestelle Antidiskriminierungsarbeit, EUTB

***** BGM, BEM, Coaching, Mitarbeiterseelsorge

* ---- außerhalb Verbandsgebiet